

### Travaux, Meudon-la-Forêt : Travaux avenue du Général de Gaulle 2025-2026

Des travaux d'entretien du réseau d'assainissement des eaux usées et du réseau d'électricité sont engagés sur une partie de l'avenue du Général de Gaulle pendant plusieurs mois.

Publié le 17/01/2025 – Mis à jour le 03/03/2025

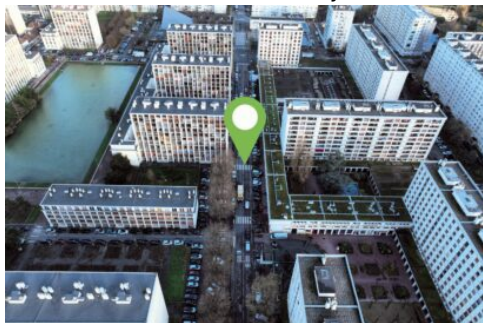

Depuis le début de l'année, des concessionnaires réalisent des travaux d'entretien et d'adaptation des réseaux le long de l'avenue du Général de Gaulle. Jusqu'à décembre, différents tronçons de l'avenue seront en chantier. Ces travaux se feront par phases successives afin de réduire au maximum l'impact sur la circulation, qui se fera alors sur une seule voie.

Pour limiter les nuisances du chantier sur les riverains, la Ville et GPSO ont coordonné les interventions des différents prestataires. Il a donc été demandé au Syndicat des Eaux d'Île-de-France (SEDIF) et à Réseau de Transport d'Électricité (RTE) d'effectuer leurs travaux avant que GPSO entame le réaménagement de la voirie.

#### Début mars

RTE, le gestionnaire du réseau de transport d'électricité, adapte son réseau d'électricité tout le long de l'avenue. Les interventions commencent en partant du rond-point Leclerc, pour remonter jusqu'à la route du Tronchet en décembre 2025. Les travaux se feront par phases successives, pour limiter l'impact sur la circulation.

#### Conséquences :

La circulation se fera sur voie unique jusqu'à l'été. Des déviations sont indiquées sur place.

Accès aux logements et commerces maintenu

Durée du chantier : 9 mois

#### Plan des phases de travaux

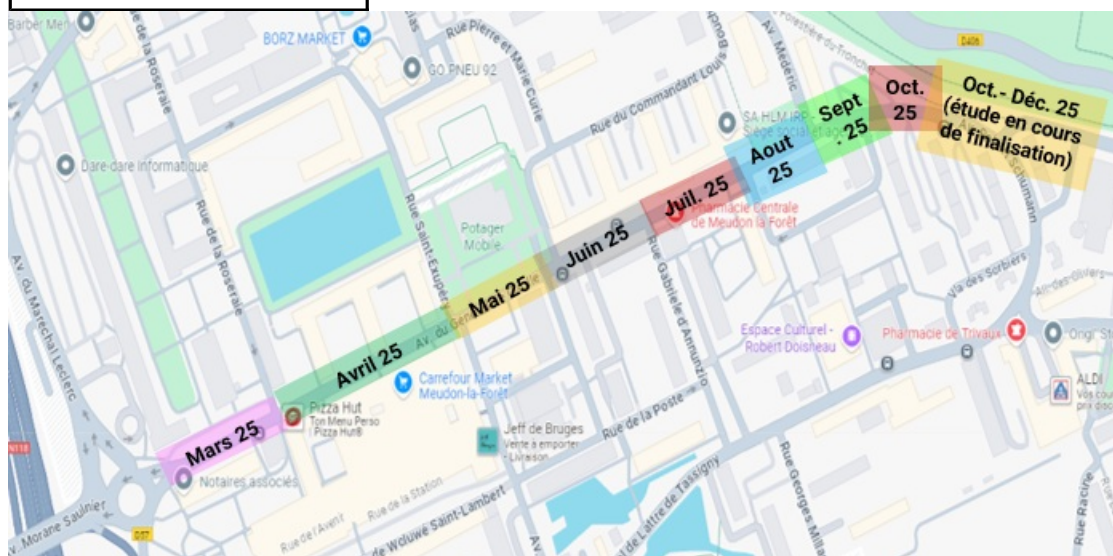

#### Réaménagement de la voirie

Dès le mois de mai, GPSO entreprendra de légers réaménagements de la voie aux abords du centre Joli Mai. Dans un premier temps, le trottoir sera élargi et le stationnement deviendra longitudinal.

A plus long terme, la Ville et GPSO travaillent aux moyens de repenser la circulation et le stationnement du quartier. Actuellement, un diagnostic et des entretiens sont en cours. Des temps participatifs seront ensuite proposés aux habitants où chacun pourra faire part de ses propositions. Un des principaux objectifs de la démarche est de renforcer l'attractivité du centre commercial Joli Mai.

#### **Information de contact**



##### **Hôtel de Ville**

*Horaires : Lundi, mardi,  
mercredi, vendredi  
8h30-12h et 13h30-17h30*

*Jeudi et samedi*

*8h30-12h*

*Fermé l'après-midi*

*Accueil sans rendez-vous*

*Démarches sur rendez-vous*

*Adresse : 6 avenue Le Corbeiller 92190 Meudon*

*Tél. : 01 41 14 80 00*

##### **Mairie annexe**

*Horaires : Lundi, mardi,  
mercredi, vendredi*

*9h-12h et 13h30-17h*

*Jeudi : 9h-12h*

*Fermée l'après-midi*

*et le samedi*

*Accueil sans rendez-vous*

*Démarches sur rendez-vous*

*Adresse : 5 avenue G.-Millandy 92360 Meudon-la-Forêt*

*Tél. : 01 41 28 19 40*