

## Conseil de quartier Val-Fleury

### Séance plénière – mardi 6 juillet 2021

---

**Présidence de séance :** Denis LARGHERO, maire de Meudon, président du Conseil de quartier, Francine LUCCHINI, Maire adjointe, vice-présidente du Conseil de quartier, Antoine DUPIN, conseiller municipal, vice-président suppléant.

**Participants :** Evelyne AGBOTON, Joyce BRIAND, Patricia CALANT, Angélique DIKRANIAN, Barbara ELVERY, Marie FAGE, Malika GUILLERM, Jean MENARD, Marie De MIRAMON, Philippe RICHARD, Éric ROBBIANI, Daniel SAINT-HAMON, Yves TERRIEN.

**Absents excusés :** Yoann COURANT, François DUFFAURE, Michel LACHAMBRE, Daniel RACLOT, Christophe RIALAN, Frédéric SAKHOCHIAN, Véronique THIBAUT.

**Absents :** Thierry EMERDJIAN, Béatrice de FAVITSKI, Fabrice HERRAULT, Caroline LEMERCIER, Christiane SAMUEL, Marion TACHÉ.

**Intervenants :** Alain BASTIAN, directeur territorial Grand Paris Seine Ouest, Florentin SOLOIS, chef de projet démocratie participative.

## TRANSPORTS

---

### TIM

A partir de septembre, un nouveau tracé du TIM entre en vigueur. Certains arrêts ont été supprimés en raison de leur faible fréquentation et du doublonnage des lignes de bus RATP. Le Maire précise que le TIM coûte chaque année 350 000€ à la Ville et qu'il n'était plus possible de faire circuler des navettes vides.

Plusieurs participants s'interrogent sur le caractère définitif de ce tracé. Le Maire explique qu'en août 2022, une évaluation aura lieu pour voir si ce nouveau tracé a répondu aux besoins. Des modifications pourront alors être apportées pour le tracé 2022/2025. Antoine Dupin précise que les véhicules appartiennent à la région qui les prête à la RATP. Des véhicules électriques ont été envisagés mais cela aurait entraîné un surcoût trop important.

### GARE RER DE VAL FLEURY

Les travaux sont actuellement concentrés sur la pose de l'estacade et l'installation des ascenseurs. Des travaux de nuit entraînant des nuisances auront lieu jusqu'au 20 août. Jusqu'au 25, la gare ne sera pas desservie par le RER.

### TRAVAUX DANS LE TUNNEL DU RER C

Jusqu'au 20 octobre, la SNCF entreprend des travaux dans le tunnel du RER C reliant Meudon à Chaville. Ces travaux visent à renforcer des sections fragilisées du tunnel et à reprendre l'étanchéité. Les équipes chargées du chantier passeront par le puits de secours. Le passage de nombreux camions est à prévoir avenue de Trivaux.

## LES ACTUALITÉS DU QUARTIER

---

- Les travaux de couverture des terrains de tennis du complexe René Leduc se poursuivent. La livraison est prévue pour le mois de novembre. A termes, six terrains seront couverts. Francine Lucchini rappelle que les terrains sont uniquement accessibles aux scolaires et aux adhérents de l'ASM.
- Le nouveau City stade du parc Paumier est ouvert. Les jeunes Meudonnais peuvent y pratiquer football et basketball.

### COMMERCES

- Les propriétaires de la boulangerie Gié partent à la retraite après 32 ans d'activité. Un remplaçant a déjà été trouvé.
- Au RDC de la résidence pour jeunes actifs rue Arnaudet, Maxime Ollivier, le boulanger-pâtissier de la rue du Martin-Pêcheur, va installer son atelier de pâtisserie.
- Les services municipaux effectuent actuellement un travail de benchmark pour étudier les chartes des devantures commerciales d'autres villes. Les conseillers volontaires seront associés à la réflexion, une fois ce travail terminé.

### VOIRIE

- **Rue Arnaudet** : La SNCF a terminé les travaux de sécurisation de l'arche. GPSO a installé une ligne de feux de circulation et a repris les trottoirs. Un conseiller fait remarquer que certains automobilistes ne respectent pas les feux. Le Maire répond que la police municipale sera prévenue.
- **Avenue Jean Jaurès** : Jusqu'au 20 août, GPSO intervient pour rénover la voirie et les trottoirs et aménager un plateau dissuasif pour réduire la vitesse au droit de la rue Maisant.
- **Rue de la Belgique** : Les trottoirs seront mis aux normes PMR et le tapis de chaussée refait. Un plateau dissuasif sera créé au droit des commerces.
- **Rue d'Alembert** : Les nombreux passages de bus ont détérioré la voirie. GPSO va reprendre le revêtement et récalibrer la voirie. Le projet d'aménagement sera présenté aux riverains.
- **Chemin de Saint Cloud** : Une voie pour cycliste et piétons sera créée pour relier directement à Issy-les-Moulineaux.

Une conseillère fait remarquer que la rue de Rushmoor devient dangereuse en raison de l'empiétement des véhicules sur le trottoir.

## ESPACES VERTS

---

### TALUS SNCF

Le projet de convention a été validé au Conseil municipal. La signature de la convention avec la SNCF aura lieu le 30 juillet.

Dans un premier temps, la Ville va mettre en place l'écopastoralisme, à l'aide des moutons de l'association Bergerie en Ville, pour débroussailler les talus. Les services espèrent que ce travail avec la SNCF crée une relation de confiance pour avancer sur la gestion des autres talus de la Ville.

### TAILLE DES ARBRES ET NIDIFICATION

Alain Bastian explique que la coupe des arbres en plateau rideau leur permet de conserver une taille acceptable. Les arbres sont taillés au printemps, période à laquelle ils sont les moins sensibles aux bactéries et où ils ne puisent pas dans leurs ressources.

Avant la coupe, chaque arbre est vérifié. Les arbres contenant des nids sont marqués et ne sont pas taillés. Ainsi, cette coupe ne perturbe pas la nidification des oiseaux.

Le Maire rappelle que cette taille ne concerne que 12% des arbres de Meudon.

### **MALADIE DE L'ENCRE DU CHATAIGNER**

La maladie de l'encre du châtaigner est un champignon détruisant les racines des châtaigniers qui dépérissent ensuite. Moins touchée que ses voisines d'Île-de-France grâce à la diversité de ses essences, des coupes sanitaires devront toutefois avoir lieu dans la forêt domaniale de Meudon. Près de 6500 arbres seront par la suite replantés. Des essences diverses et résistantes seront replantées pour améliorer la résilience du domaine arboré.

## **RENOUVELLEMENT DES CONSEILS DE QUARTIER**

---

Créés en 2018, les Conseils de quartier arrivent au terme de leur premier mandat. La Ville a souhaité profiter de ce renouvellement des Conseils de quartier pour proposer un nouveau règlement. La Ville tient à remercier les conseillers de quartier pour leur participation durant ces trois années.

Le nouveau règlement est présenté aux conseillers : passage de 5 Conseils à 3, définition du nombre de conseillers selon la règle 1 conseiller = 500 habitants, augmentation du nombre de réunions, création d'un poste de Coordinateur. Ces changements permettront une représentation plus équitable de chaque quartier. Cela permettra également d'instaurer une nouvelle dynamique de travail. Le Conseil de Val Fleury fusionne avec celui du Centre.

L'appel à candidature se déroulera du 6 septembre au 1<sup>er</sup> octobre.

Plusieurs conseillers approuvent ces modifications, souhaitant travailler plus étroitement avec l'administration.

Une conseillère souhaite savoir s'il est possible de candidater une nouvelle fois. Le règlement prévoit que les conseillers peuvent enchaîner deux mandats consécutifs.

## **VACCINATION**

---

Le Maire remercie les professionnels de santé et les agents municipaux qui ont permis le bon fonctionnement du centre. Le centre de vaccination va fermer du 2 au 24 août. Selon l'évolution de la situation sanitaire, il est prévu que le centre ouvre ensuite deux jours par semaine. Une fermeture définitive du centre est prévue fin septembre pour libérer le gymnase et le rendre à la pratique sportive.

Il informe le Conseil que le centre de vaccination coûte chaque mois à la Ville 77 000€ dans l'attente d'une participation de l'agence régionale de santé aux frais de fonctionnement.

---

Meudon, le 23 juillet 2021.

## Conseil de quartier de Val Fleury

Séance plénière n°6 — Mardi 6 juillet 2021



### Ordre du jour

1. Présentation de l'ordre du jour
2. Mobilités
3. Point sur les sujets d'actualité
4. Commerces
5. Travaux de voirie
6. Espaces verts
7. Animations « L'Été à Meudon »
8. Renouvellement des Conseils de quartier
9. COVID-19

# TRANSPORTS

## Travaux de la gare RER



**⚠ 15/07 – 25/08 :**  
**Gare RER non desservie (travaux estivaux)**

Nouvelle phase des travaux : Pose de l'estacade et des ascenseurs.

15/07 – 20/08 : Des interventions de nuit seront réalisées

**Planning bruit distribué début juillet**

## Tunnel du RER C



20 juin – 20 octobre :

- Travaux d'ampleur de **renforcement du tunnel** entre Meudon et Chaville
- Reprise de l'étanchéité du tunnel
- Passage par le puits de secours au stade de Trivaux

La présence de nombreux camions de chantier est à prévoir avenue de Trivaux

## TIM



### Nouveau tracé du TIM

Trois circuits :

- Meudon sur Seine
- Hameau
- Centre Ville-Val Fleury

Entrée en vigueur du nouveau tracé :  
Septembre 2021

# LES SUJETS D'ACTUALITÉ

## Actualités du quartier



- **Terrains de tennis – René Leduc** : Six courts seront couverts (4 en terre battue + 2 en résine actuellement en travaux)  
Livraison octobre/novembre



- **City stade** : Ouverture effective fin mai. Possibilité de jouer au basket et au football.  
Inauguration officielle le 6 juillet



# COMMERCES

## Commerces

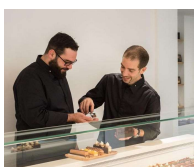

- **Maxime Ollivier** : Installation prochaine d'un « laboratoire du goût » rue du Docteur Arnaudet Complète la boulangerie présente à Meudon sur Seine



- **Boulangerie Gié** : Départ en retraite des propriétaires après 32 ans d'activité



- **Charte des devantures commerciales** : Travail en interne de Benchmark pour proposer des premières pistes de réflexion.  
Prochaine phase : Inclusion des conseillers volontaires au groupe de travail



# VOIRIE

## Les travaux dans le quartier



- **Rue Arnaudet – En cours de finalisation**

Travaux SNCF de sécurisation de l'arche terminés – Reprise des travaux de voirie rue du Docteur Arnaudet : Pose d'une ligne de feux pour couper la circulation de transit et reprise des trottoirs



- **Avenue Jean Jaurès – 5 juillet/20 août**

Remplacement du matériel d'éclairage public – Rénovation du revêtement de chaussée et d'une partie des trottoirs – Aménagement d'un plateau dissuasif traversant au droit de la rue Maisant



- **Rue de la Belgique – 6 août/30 août**

Enfouissement des réseaux aériens - Rénovation du revêtement de voirie - Mise aux normes PMR des trottoirs - Aménagement d'un plateau traversant dissuasif au droit des commerces.



- **Rue d'Alembert – 6 septembre/29 octobre**

Rénovation des revêtements de la chaussée et des trottoirs- Recalibrer la largeur de la chaussée - Aménagement de dispositifs ralentisseurs

**Réunion de présentation du projet aux riverains** : Jeudi 2 septembre



- **Chemin de Saint-Cloud – Dernier trimestre**

Réhabilitation de la voirie – Création d'une voie cyclistes/piétons

# ESPACES VERTS

## Les talus SNCF

### Projet définitif validé en Conseil Municipal

En attente de la re-signature de la SNCF

Mise à disposition des talus effective à la rentrée.

### Les étapes du projet :

1. Mise en place de l'écopastoralisme pour débroussailler les talus
2. Préservation des espaces floraux
3. Plantation d'arbustes qui favorisent la biodiversité

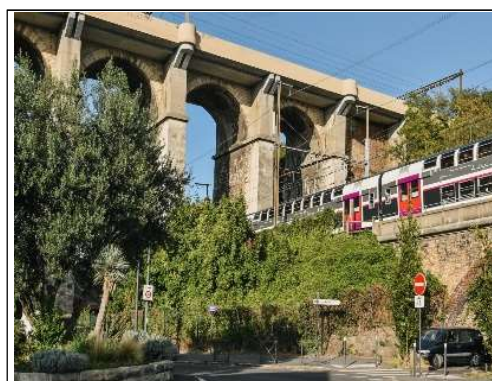

## Taille des arbres et nidification

Une opération de taillage s'est déroulée récemment consistant en **la taille en « plateau rideau » des arbres bordant la voirie.**

1. **Cette taille permet le maintien du gabarit des arbres** et le contrôle de leur port naturel. Cela empêche les arbres d'empiéter sur la voirie ou les habitations.
2. **Chaque arbre taillé est contrôlé auparavant** pour ne pas perturber une éventuelle nidification. Si un nid est occupé, l'arbre n'est pas taillé.
3. **La Ville se conforme au code de l'environnement** et applique la réglementation même dans les zones non concernées.
4. Les coupes sont effectuées sur 2/3 cm et **ne demandent pas aux arbres de puiser dans leur réserve.**

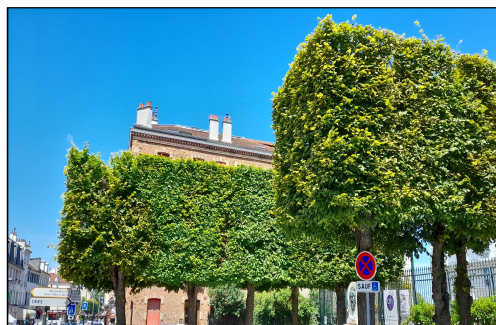

## Maladie de l'encre du châtaigner

### *Qu'est ce que la maladie de l'encre ?*

C'est une maladie grave qui attaque les racines et l'écorce de la base du tronc. Les châtaigniers, très sensibles, dépérissent suite à la destruction des racines

### *La forêt domaniale de Meudon est-elle touchée ?*

L'ONF estime que 12% des arbres de la forêt sont touchés (moins que dans d'autres forêts d'Ile-de-France).

### *Que va-t-il se passer ?*

À la fin de l'été, les zones les plus touchées par la maladie vont connaître des coupes sanitaires conduisant à des coupes rases sur 3,3ha. 6245 arbres seront par la suite replantés.

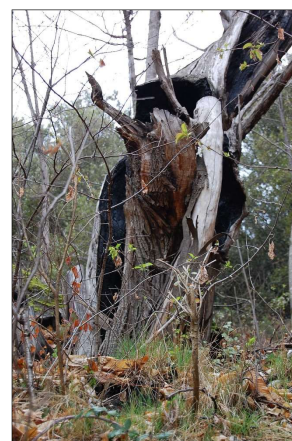

*Exemple d'un châtaigner touché par la maladie de l'encre*

## Maladie de l'encre du châtaigner : carte de situation

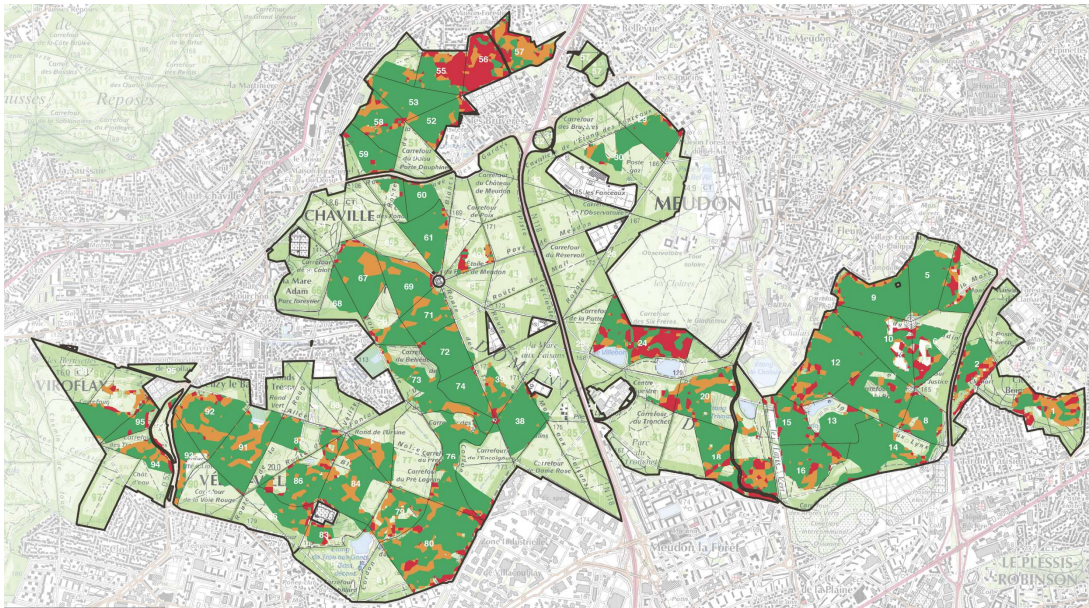

**L'ÉTÉ A MEUDON**

## L'été à Meudon

**29 juin → 21 août** : Animations dans tout Meudon

**Opération « partir en livre »** : Temps de lecture pour enfants, troc de livres, ateliers d'écriture, lecture musicale

**Pour avoir la main verte** : Rempotage, atelier de consommation saine, ateliers sur la faune et la flore ...

**Pour se mettre au sport** : Basket, Foot, pétanque, badminton, volley, stretching et bien d'autres !

**Pour jouer ensemble** : Jeux de mer, jeux en bois, morpion géant à la ludothèque.



# RENOUVELLEMENT DES CONSEILS DE QUARTIER



## Conseils de quartier : une première page se tourne !

Retour sur ces 3 années :

- **6 réunions plénières**  
*En présentiel ... puis en visioconférence... et de nouveau en présentiel*
- **26 conseillers impliqués**  
*Une participation constante et des avis pertinents*
- Des sujets traités **de leur naissance à leur concrétisation** (*City stade*) ...
- ... Et d'autres qui vont **bientôt s'achever** (*Accessibilité PMR de la gare*)
- Un suivi des sujets du quotidien (*rénovation de voirie, des infrastructures sportives, aménagements vélo*)



La séance plénière de reprise, le 28 septembre 2020

**Merci !**

## Conseils de quartier : un nouveau format

### Une redéfinition du périmètre

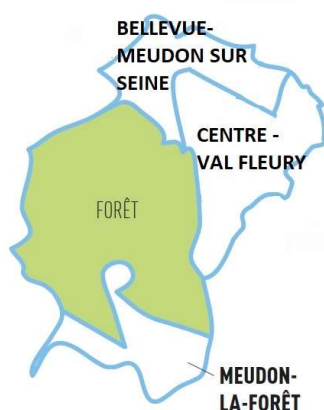

### Composition des nouveaux Conseils

Un nombre maximal de conseillers défini selon la règle **1 conseiller = 500 habitants**

Un Conseil composé de **3 collèges** :

- **Collège des membres de droit (5 représentants « fixes »)** : le Maire, un VP et un VPS (membres du Conseil municipal) et deux membres du CMJ.
- **Collège des habitants** : Représente 50% du Conseil hors collège des membres de droit.
- **Collège des acteurs économiques, associatifs et copropriétés** : Représente 50% du Conseil hors collège des membres de droit.

**Conseil de quartier Centre-Val Fleury = 5 membres de droit + 32 conseillers**

## Conseils de quartier : une organisation adaptée

### Impulser une nouvelle dynamique

**Mandat** : Passe de 3 à 2 ans

**2018-2021** : 2 plénières/an + 1 assemblée générale



**2021-2023** : Réunion de travail toutes les 6 semaines + 1 plénière + possibilité de diagnostics en marchant

**Coordinateur** : Élu au sein du Conseil. Lien entre les services municipaux et les conseillers

Séances de travail	Réunions inter-conseils
Animation du quartier	Aménagement urbain et développement durable
Problématiques d'usage de l'espace public	Mobilités et transports
Prévention et sécurité	Budget participatif
Accueil des nouveaux habitants	Solidarité, jeunesse et sport

# COVID 19



## Bilan de la vaccination

**20 406 25 000 72 %**

*Rendez-vous pour la  
1<sup>ère</sup> injection*

*Rendez-vous pour la  
2<sup>ème</sup> injection*

*Des personnes de plus  
de 65 ans sont vaccinées*

**⚠ Le centre sera fermé du 2 au 24 août**

**A partir du 25 août :**  
Ouverture du centre les mercredis et jeudis  
jusqu'à 21h30

*Doctolib*

