Sport,Meudon-sur-Seine : Jeux et Grands jeux
03 Mai
Lieu L'Avant Seine – 3 rue du Martin-Pêcheur
Venez jouer en famille à L'Avant Seine pour une matinée ludique
Publié le 18/04/2025

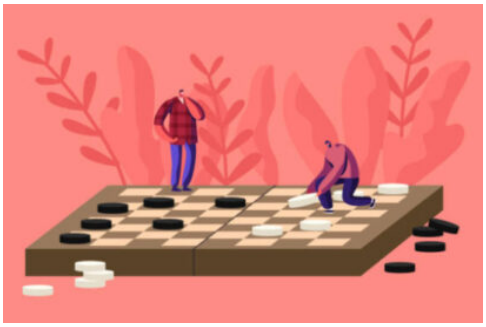

Dates complémentaires
Ajouter à mon calendrier
Du 15 Mar au 15 Mar
Horaire 10h30 – 12h00
Ajouter à mon calendrier
Du 03 Mai au 03 Mai
Horaire 10h30 – 12h00
Ajouter à mon calendrier
Du 14 Juin au 14 Juin
Horaire 10h30 – 12h00
Découvrez ou redécouvrez jeux de société, puzzles et grands jeux en bois. Un temps pour jouer en famille, pour les enfants et les adultes qui ont gardé leur âme d'enfant !

Lorsque la carte est sélectionnée au clavier, vous pouvez utiliser les touches + et – du clavier pour effectuer un zoom avant ou arrière, ainsi que les touches haut, bas, droite et gauche du clavier pour déplacer la carte.

L'Avant Seine – 3 rue du Martin-Pêcheur

Information de contact

Ville de Meudon

Hôtel de Ville
Horaires : Lundi, mardi,
mercredi, vendredi
8h30-12h et 13h30-17h30
Jeudi et samedi
8h30-12h
Fermé l'après-midi
Accueil sans rendez-vous
Démarches sur rendez-vous
Adresse : 6 avenue Le Corbeiller 92190 Meudon
Tél. : 01 41 14 80 00
Mairie annexe
Horaires : Lundi, mardi,
mercredi, vendredi
9h-12h et 13h30-17h
Jeudi : 9h-12h
Fermée l'après-midi
et le samedi
Accueil sans rendez-vous
Démarches sur rendez-vous
Adresse : 5 avenue G.-Millandy 92360 Meudon-la-Forêt
Tél. : 01 41 28 19 40